MAPA SYTUACYJNO – WYSOKOŚCIOWA
SKALA 1 : 500

/ PRZESKALOWANO Z MAPY 1 : 1000/

REPRODUKCJA WZBRONIONA

KERG: 14.19-32/2009
Woj.: warmińsko - mazurskie
Powiat: olsztyński
Gm./Miasto: Dywity
Obręb: Tuławki
Arkusz: 222.242.192,194
Działka: 192/3

Nie wyklucza się istnienia w terenie innych nie wykazanych na niniejszej mapie urządzeń podziemnych, które nie były zgłoszone do inwentaryzacji lub o których brak jest informacji w instytucjach branżowych.

Stan aktualny na dzień 29.12.2009r.

Wykonawca:
Nr 9905
USŁUGI GEODEZYJNE
mgr inż. Marek Turowski
Geodeta
10-693 Olsztyn, ul. Sucharskiego 6/31
tel. 541 50 97, tel. kom. 0 601 647 310
NIP 739-109-05-36; Regon 510529869

Zgodnie z art. 18 ustawy z dnia 17.05.1989r. - Prawo geodezyjne i kartograficzne (tj. Dz.U. Nr 240 z 2005 roku, poz. 2027) reprodukowanie, rozpowszechnianie i rozprowadzanie niniejszej mapy wymaga zezwolenia Starosty Olsztyńskiego.

Starostwo Powiatowe w Olsztynie
Powiatowy Ośrodek Dokumentacji Geodezyjnej i Kartograficznej
W obszarze oznaczonym linią zielony potwierdzono w terenie aktualność treści mapy zasadniczej. Dokumenty potwierdzające aktualność mapy przyjęto do zasobu w dniu 04 STY 2010
i zaewidencjonowano pod nr KERG 1419-32/09
Niniejsza mapa może służyć do celów projektowych. Projektowane obiekty budowlane wymagające pozwolenia na budowę podlegają wytyczeniu i inwentaryzacji powykonawczej przez jednostki uprawnione do wykonywania prac geodezyjnych.
Olsztyn 04 STY 2010
data
Kierownik Działu Zasobu
Janina Kołodziejczyk
Powiatowy Ośrodek Dokumentacji Geodezyjnej i Kartograficznej

granice działki nr27/3,192/3 od strony drogi nr 26 wkreślono z danych graficznych pierworysu mapy ewidencji gruntów w skali 1:5000

UWAGA: ● - punkt prawnie chroniony na podstawie art. 15 ust. 3 ustawy z dnia 17 maja 1989r. - Prawo geodezyjne i kartograficzne.

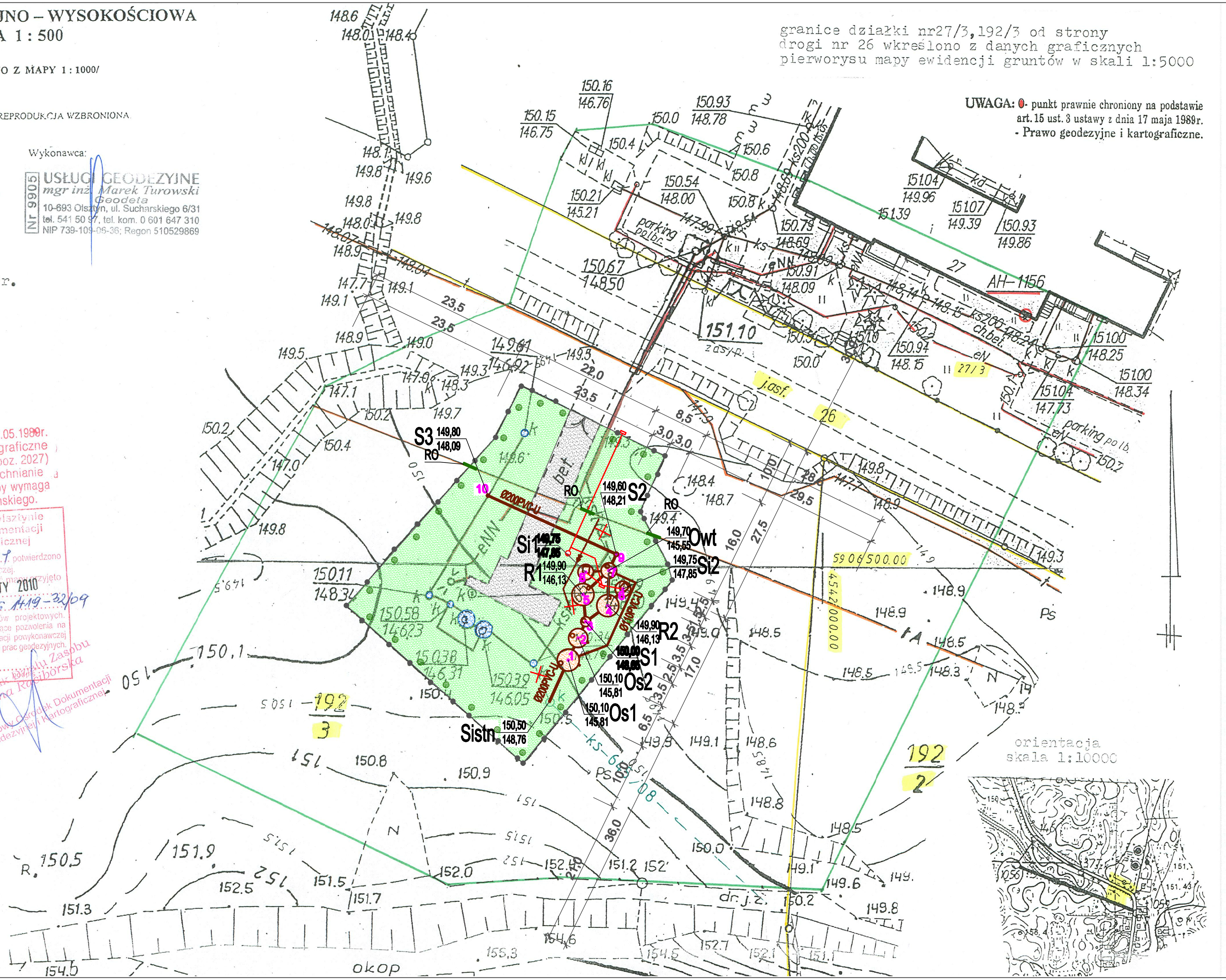

LEGENDA:

R	PROJ. REAKTOR BIOLOGICZNY
Os1,Os2	PROJ. OSADNIKI WSTĘPNE
Owt	PROJ. OSADNIK WTÓRNY
Si1,Si2	PROJ. STUDNIE INSTALACYJNE
S1..–..S3	PROJ. STUDZIENKI
	PROJ. KANALIZACJA DN200
	PROJ. PRZEŁOŻENIE KS.TŁ.63
	PROJ. KABEL eN
	PROJ. OŚWIETLENIE
	PROJ. OGRODZENIE TERENU OCZYSZCZALNI
	PROJ. ZAKRZEWIENIE
	BRAMA WJAZDOWA
	RO – RURA OSŁONOWA DWUDZIELNA
	ISTN. DROGA
	ISTN. OBIEKTY
	TEREN OCZYSZCZALNI–ZIELONY
	PROJEKTOWANE OBIEKTY
	LIKWIDACJA
150,10 / 145,81 Os1	RZĘDNA TERENU / RZĘDNA DNA Os1

UZGODNIENIA MIĘDZYBRANŻOWE		
BRANŻA	PROJEKTANT	PODPIS
INST. ELEKTR. proj.	Mirosław Prociński nr upr. 3879/Gd/89 nr rej. POM/IE/3866/01	
INST. ELEKTR. spr.	Jerzy Golcz nr upr. ZGP-III-630/284/78 nr rej. POM/IE/0017/03	

Biuro projektów: **ECOL-UNICON Sp. z o.o.** ul. Równa 2, 80-067 Gdańsk	Inwestor: **Urząd Gminy Dywity, ul. Olsztyńska 32, 11-001 Dywity**
projektował: mgr inż. Ireneusz Sowa nr. upr. Gd/295/02 nr rej. POM/IS/0306/03 — podpis:	Obiekt/inwestycja: **"Rozbudowa oczyszczalni ścieków w Tuławkach"**
sprawdził: mgr inż. Anna Kowalska nr. upr. POM/0033/POOS/08 nr rej. POM/IS/0379/08 — podpis:	Nazwa rysunku: **PLAN ZAGODSPODAROWANIA TERENU**
	Data: 02.10r. — Stadium: projekt budowlany — skala: 1:500 — nr rysunku: 01/Z