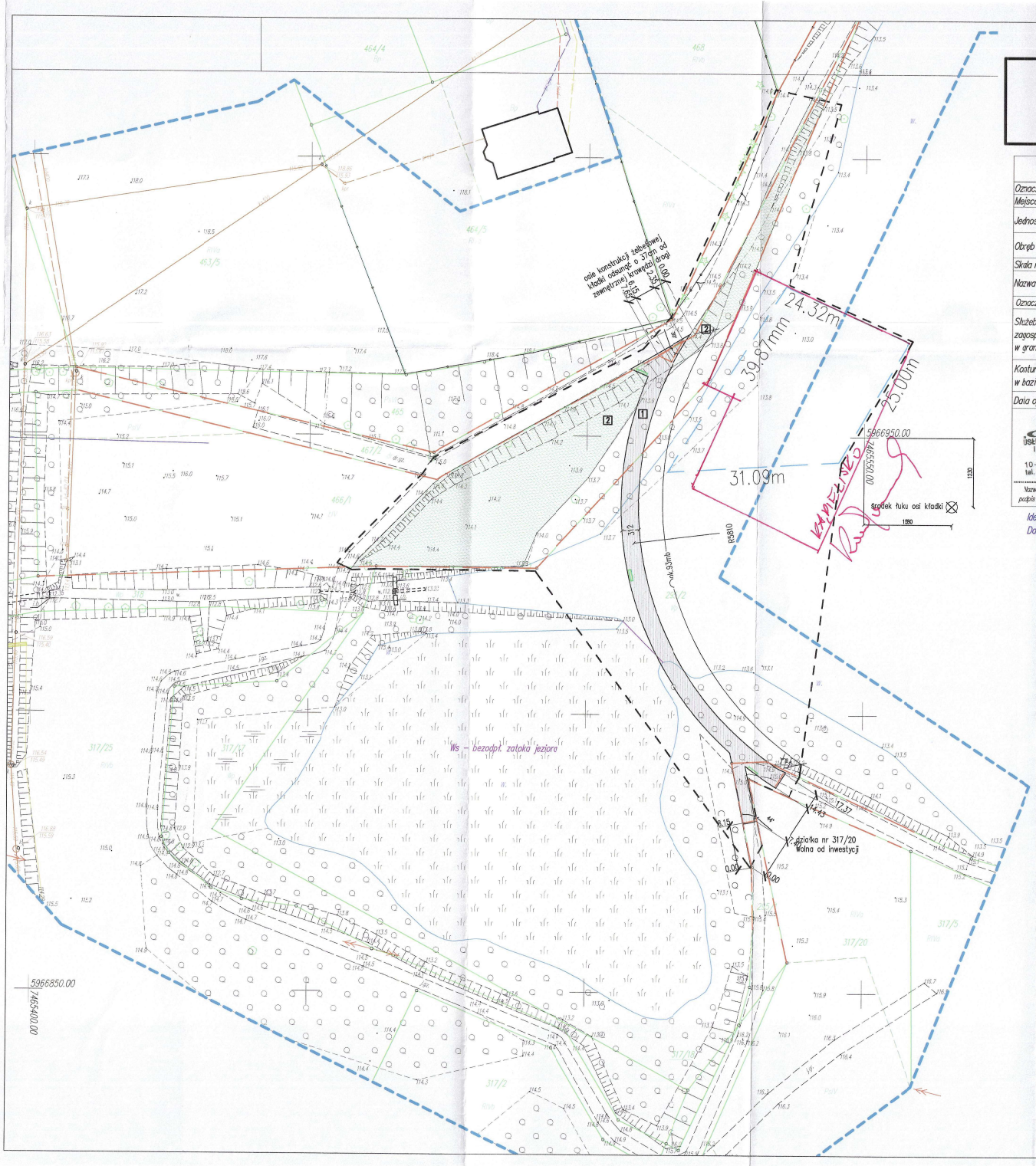

ARKUSZ 2

LEGENDA:

3 – punkt graniczny o dokładności położenia +/– 0.60 m.

5 – punkt graniczny o dokładności położenia +/– 3.00 m.

MAPA DO CELÓW PROJEKTOWYCH ARKUSZ 2/2		
Oznaczenie kancelaryjne zgłoszenia pracy geodezyjnej		GD–PODGIK.6642.1.32.12.2017
Mejscowość		DYWITY
Jednostka ewidencyjna	identyfikator	281404_2
	nazwa	Dywity
Obręb ewidencyjny	identyfikator	281404_2.0005
	nazwa	DYWITY
Skala mapy	1:500 arkusz:	7.209.16.19.1.2
Nazwa układu współrzędnych	prostokątnych płaskich	PL–2000 (7)
	układ wysokości	Kronsztadt 86
Oznaczenie granic obszaru, który był przedmiotem aktualizacji		
Służebnościach gruntowe mające wpływ na zagospodarowanie gruntów, zlokalizowanych w granicach projektowanej inwestycji		Nie ustalono występowania obciążeń nieruchomości służebnościami gruntowymi w zasięgu opracowania
Kontur użytku gruntowego, który nie jest ujawni ujawniony w bazie danych ewidencji gruntów i budynków.		Ws – bezodpł. zatoka jeziora
Data opracowania mapy		29.10.2017 r.

GEOMIX
USŁUGI GEODEZYJNO-PROJEKTOWE I WYCENY NIERUCHOMOŚCI
Ryszard Serowik
10-686 Olsztyn, ul. Burskiego 10/4
tel. 89 541 51 71, NIP 739-104-79-71

Nazwa / imię i nazwisko wykonawcy / podpis osoby reprezentującej wykonawcę

GEODETA UPRAWNIONY
mgr inż. Ryszard Serowik
ul. Burskiego 10/4
10-686 Olsztyn, tel. 5415171
upr. M.G.P.B. nr 11594

Ryszard Serowik upr. nr 11594

Imię i nazwisko, nr uprawnień i podpis geodety uprawnionego, który opracował mapę

Identyfikator ewidencyjny materiału zasobu – opertu technicznego P.2814.201 .
Data wpisania operatu technicznego do ewidencji materiałów zasobu . .2017 r.

1 Kładka edukacyjna
Lokalizacja tablic informacyjnych
2 Plaże trawiaste
Kąpielisko
Obszar opracowania
Nawierzchnie drewniane
Nawierzchnie trawiaste
Osie konstrukcyjne elementów żelbetowych pomostów
Działki zajęte pod inwestycję

STAROSTA OLSZTYŃSKI
Plac Bema 5
10-516 Olsztyn

Niniejszy załącznik Nr 2.1 stanowi integralną część postanowienia / decyzji Nr Dywity 84/2018 Starosty Olsztyńskiego z dnia 10.07.2018 Nr BI-11.6740.7.88.2018.AS8

z up. STAROSTY OLSZTYŃSKIEGO
Grzegorz Wieczorek
Dyrektor Wydziału Budownictwa i Inwestycji

Uwaga:
Rzędne pomostu zkoordynować z rzędną nawierzchni ścieżek (bez progów)

RESTUDIO Sp. z o.o.
ul. Sobótki 11a/6 80-247 Gdańsk
tel./ fax 58 718-76-85, 500 126 099
e-mail biuro@restudio.com.pl www.restudio.com.pl

temat:
ZAGOSPODAROWANIE TERENÓW NAD JEZIOREM DYWICKIM
Kładka edukacyjna
Dywity, Jezioro dywickie Jezioro: 295/2. Ląd: 295/1, 466/1, 467/2

inwestor:
GMINA DYWITY
UL. OLSZTYNSKA 32, 11-001

BRANŻA ARCHITEKTONICZNA

autor projektu:
mgr inż. arch. Rafał Jacaszek
upr. bud. nr 48/75/OL
podpis: data: Kwiecień 2018

sprawdzający:
mgr inż. arch. Maciej Jacaszek
upr.bud.nr 10/WMOKK/2009
podpis: data: Kwiecień 2018

opracował:
mgr inż. arch. Artur Dubis

status projektu: Budowlany

tytuł rysunku:
Zagospodarowanie terenu-obszar południowy

data:	Kwiecień 2018
skala:	1:500
nr rys.	PZT-01 B

28