

# SYTUACJA

SKALA 1:500

TEMAT: ZABUDOWA MIESZKANIOWA  
WIEŁORODZINNA - OSIEDLE DYWITY  
Gmina Dywity, Powiat Olsztyński  
Dz. nr: 188/5; 188/6; 188/7; 188/3  
3313/1; 190; 191; 195 obręb nr 5 Dywity  
Dz. nr: 4, 5, 6, 7/1 obręb nr 5 m. Olsztyn

INWESTOR: ARBET PARK Sp. z o.o.  
10-424 Olsztyn ul. Budowlana 3

- OZNACZENIA:**
- △ NIEPRZEKARCZALNA LINIA ZABUDOWY
  - GRANICA DZIAŁKI
  - OBSZAR OPRACOWANIA ARCHITEKTURY
  - OBSZAR OPRACOWANIA SIECI I DOJAZDÓW TECH.
  - OBSZAR OPRACOWANIA WG. ODRĘBNEGO PROJEKTU
  - GRANICA OBSZARÓW ELEMENTARNYCH MPZP
  - ▭ OBRYŚ PROJEKTOWANYCH BUDYNKÓW
  - IV LICZBA KONDYGNACJI
  - ⬇ WEJŚCIE DO BUDYNKU
  - ⬆ WJAZD DO GARAŻY INDYWIDUALNYCH
  - PROJEKTOWANE DROGI
  - PROJEKTOWANE CHODNIKI I OPASKI
  - PROJEKTOWANE MIEJSCA POSTOJOWE
  - POWIERZCHNIE ZIELONE- TRAWNIK
  - PŁAC GOSPODARCY Z OSŁONĄ ŚMIETNIKA Z MIEJSCEM NA ODPADKI SELEKTYWNE
  - PROJEKTOWANY PŁAC ZABAW
  - ⊗ ELEMENTY DO USUNIĘCIA

- OZNACZENIA INFRASTRUKTURY:**
- PROJ. SIECI I PRZYŁĄCZA WODOCIĄGOWE
  - PROJ. SIECI I PRZYŁĄCZA KAN. SANITARNEJ
  - PROJ. SIECI I PRZYŁĄCZA KAN. DESZCZOWEJ
  - PROJ. ODWODNIENIE LINIOWE
  - PROJ. DRENAŻ OPASKOWY
  - PROJ. HYDRANT PPOZ NAZIEMNY
  - SIEĆ KABLOWA NN
  - RURA OSŁONOWA DVK KABLI ELEKTR.
  - ZŁĄCZE KABLOWE
  - ZŁĄCZE KABLOWO-POMIAROWE NA POMIAR OŚWIETLENIA
  - SZAFKA STERUJĄCA OŚWIETLENIEM
  - OPRAWA OŚWIETLENIOWA-WYSOKA
  - OPRAWA OŚWIETLENIOWA-NISKA
  - PUNKTY REDUKCYJNO POMIAROWE GAZU

|  |  |  |  |
|--|--|--|--|
| <b>AKON</b><br>PRACOWNIA PROJEKTOWA                            |  | BRANZA: SANITARNA  |  |
| Anna Ceyrowa<br>OLSZTYN, ul. Etnologiczna 325                  |  | SKALA: 1:500   |  |
| Olga Ceyrowa<br>OLSZTYN, ul. Koszarńska 10/12                  |  | DATA: 04.2015  |  |
| ADRES: ul. Budowlana 3, 10-424 Olsztyn, powiat Olsztyński      |  | NR RYS.: S2  |  |
| RYSUNEK: SYTUACJA - SIECI I PRZYŁĄCZA SANITARNE                |  | PROJEKT WYKONAWCY  |  |
| INWESTOR: ARBET PARK Sp. z o.o. 10-424 Olsztyn ul. Budowlana 3 |  | PROJEKTANT: mgr inż. Sławomir Piechoła<br>Nr upr.: MW/004/PW/05/11 |  |
| SPRAWDZAJĄCY: inż. Ryszard Kowalski                            |  | Nr upr.: 56/65/OL  |  |
| OPRACOWAŁ: inż. Ryszard Kowalski                               |  | Nr upr.: 56/65/OL  |  |

PRAWA AUTORSKIE ZASTRZEŻONE

|   |  |  |  |
|---|--|--|--|
| MAPA DO CELÓW PROJEKTOWYCH skala 1:500<br>wykonana przez geodetę uprawnionego<br>inż. Marcin Masalski, nr upr 21031                   |  | Sektory mapy: 7.209.16.24.1.1; 7.209.16.24.1.2;<br>7.209.16.24.1.3; 7.209.16.24.1.4;<br>Nazwa miejscowości: Dywity<br>Jedn. ewidencyjna: Dywity 281404_2;<br>Obręb ewidencyjny: 281404_2.0005 Dywity<br>GGN: 6642.1.1246.2014<br>GGN-ZGK: 6642.1.3972.2014<br>GGN-ZGK: 6642.1.165.2015 |  |
| organ prowadzący państwowy<br>zasób geodezjny i karograficzny<br>identyfikator ewidencyjny materiału<br>zasobu - operatu technicznego | PREZYDENT OLSZTYNA<br><b>P.2862.2014.1188</b>  | Oświadczam, że treść mapy, na której wykonano niniejszy<br>projekt, jest zgodna z treścią mapy zasadniczej wydanej<br>przez Prezydenta Olsztyna zaewidencjonowanej<br>pod nr P.2862.2014.1188 dnia 24.09.2014r.  |  |
| data wpisania operatu technicznego<br>do ewidencji materiałów zasobu  | <b>2014.09.24</b>                              | .....  |  |
| organ prowadzący państwowy<br>zasób geodezjny i karograficzny<br>identyfikator ewidencyjny materiału<br>zasobu - operatu technicznego | STAROSTA OLSZTYŃSKI<br><b>P.2814.2014.3380</b> | Oświadczam, że treść mapy, na której wykonano niniejszy<br>projekt, jest zgodna z treścią mapy zasadniczej wydanej<br>przez Starostę Olsztyńskiego zaewidencjonowanej<br>pod nr P.2814.2014.3380 dnia 07.10.2014r.   |  |
| data wpisania operatu technicznego<br>do ewidencji materiałów zasobu  | <b>2014.10.07</b>                              | .....  |  |

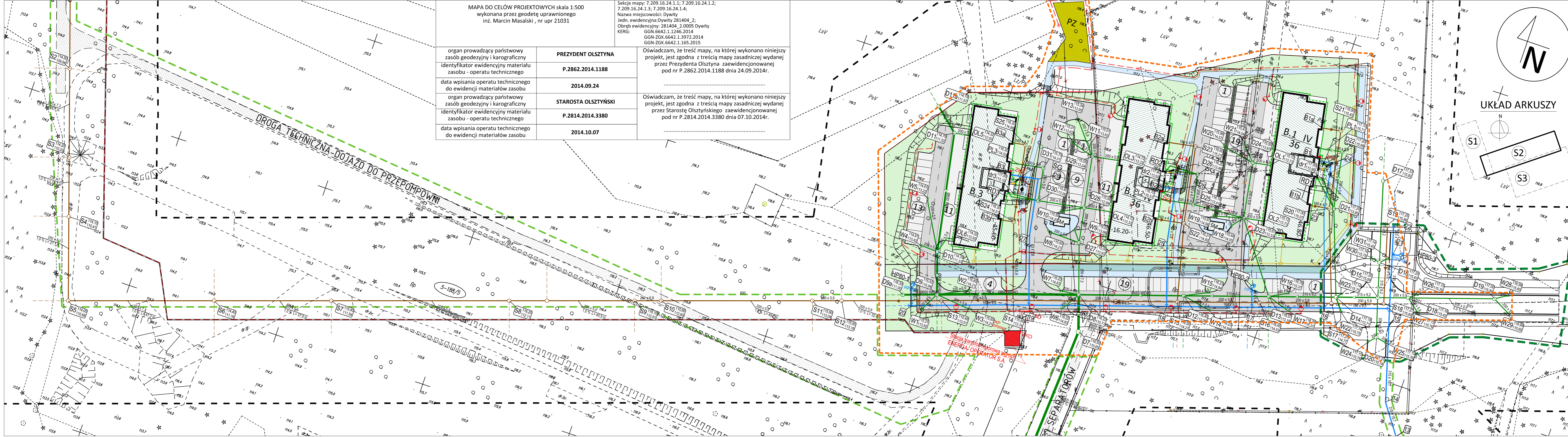

UKŁAD ARKUSZY

